



WORLD  
ALLERGY WEEK  
4-10 April 2016



**ASBAI**  
Associação Brasileira de  
Alergia e Imunologia



# I WORKSHOP SOBRE POLUIÇÃO, MUDANÇAS AMBIENTAIS E PÓLEN: IMPACTO NAS DOENÇAS ALÉRGICAS

(Pollen Allergies – Adapting  
to a changing climate: Climate  
change worsens allergies globally)

LOCAL: ASSOCIAÇÃO MÉDICA DO PARANÁ, CURITIBA  
DATA: 8 E 9 DE ABRIL DE 2016

**PROGRAMA PRELIMINAR**

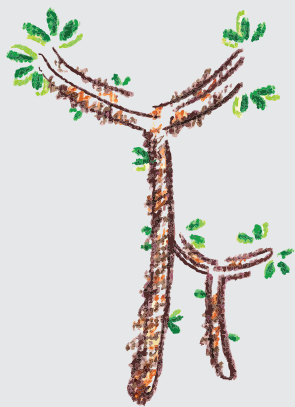

# I WORKSHOP SOBRE POLUIÇÃO, MUDANÇAS AMBIENTAIS E PÓLEN: IMPACTO NAS DOENÇAS ALÉRGICAS

(Pollen Allergies – Adapting to a changing climate:  
Climate change worsens allergies globally)

## PROGRAMAÇÃO:

8 DE ABRIL – SEXTA-FEIRA

8:15 hs:

### ABERTURA

José Carlos Perini (ES)

8:30 hs:

### CONFERÊNCIA

### MUDANÇAS CLIMÁTICAS E O IMPACTO NO BRASIL

Presidente: Nelson Augusto Rosário Filho (PR)

Francisco Mendonça, do Departamento  
de Geografia e do Programa Interdisciplinar  
em Meio Ambiente e Desenvolvimento da UFPR

### POLUIÇÃO E MUDANÇAS CLIMÁTICAS

Moderadores: Maurício Martins (PR)

Geraldo Magella Wendhausen Barreto (PR)

9:00 hs **POLUIÇÃO E PREVALÊNCIA  
DE DOENÇAS ALÉRGICAS**  
Dirceu Solé (SP)

9:20 hs **THUNDERSTORM AND ASTHMA**  
Gennaro D'Amato (Itália)

9:40 hs **O CUSTO DA POLUIÇÃO À SAÚDE PÚBLICA**  
Jairo Araújo Sponholz (PR)

**DISCUSSÃO**

10:00 - 10:25 hs

### COFFEE BREAK

10:30 hs.

### IMPACTO DAS MUDANÇAS CLIMÁTICAS E POLUIÇÃO À SAÚDE

Moderadores: Sergio Tarlé (PR)

Ronaldo Mobius (PR)

10:30 hs **NOVOS ALÉRGENOS INTRODUZIDOS**  
Francisco Vieira (RS)

10:50hs **POLINOSE E MUDANÇAS CLIMÁTICAS**  
Gennaro D'Amato (Itália)

11:20hs **POLUIÇÃO AMBIENTAL E DOENÇAS  
RESPIRATÓRIAS**  
Leda Rabelo (PR)

**DISCUSSÃO**

12:00-13:30hs

### INTERVALO PARA ALMOÇO

### POLINOSE NO BRASIL

Moderadores: Dirceu Solé (SP)

Gilberto Saciloto (PR)

13:30 hs **EM CURITIBA**

Nelson Augusto Rosário Filho (PR)

13:50 hs **EM CAXIAS DO SUL**

Francisco Vieira (RS)

14:10hs **EM SÃO PAULO**

Bárbara Gonçalves da Silva (SP)

**DISCUSSÃO**

### CONFERÊNCIAS

Presidente: Herberto José Chong Neto (PR)

15:00 hs **IMPROVED DIAGNOSIS & TREATMENT  
OF POLLEN ALLERGY BY MOLECULAR-BASED  
ALLERGY (MA) DIAGNOSTICS**  
Kerstin Wall (Suécia)

15:30 hs **MOLECULAR-BASED DIAGNOSTICS:  
CROSS-REACTIONS BETWEEN POLLEN AND FOOD**  
Kerstin Wall (Suécia)

INTERVALO

16:20 hs

### CONTAGEM DE PÓLENS NO AMBIENTE: COMO FAZER?

Moderadores: Carolina Prando (PR)

Loraine Farias Landgraf (PR)

Francisco Vieira (RS)

Bárbara Gonçalves da Silva (SP)

Cybelli Barbosa (PR)

Cintha Thom de Souza (PR)

**DISCUSSÃO**



**ASBAI**  
Associação Brasileira de  
Alergia e Imunologia



Presidente da ASBAI:  
**José Carlos Perini**

Presidente da Regional Paraná:  
**Loraine Landgraf**

Ex-Presidente da WAO:  
**Lanny Rosenwasser**

Presidente da WAO:  
**Mario Sanchez Borges**

Coordenador:  
**Nelson Augusto Rosário Filho**

## 9 DE ABRIL – SÁBADO

### CONFERÊNCIAS

Presidente: **Loraine Farias Landgraf** (PR)

- 8:30 hs **DIAGNÓSTICO MOLECULAR (REATIVIDADE CRUZADA DOS PÓLENS DE GRAMÍNEAS)**  
**Ernesto Taketomi** (MG)
- 09:00 hs **SENSIBILIZAÇÃO A PÓLENS - QUAIS SÃO RELEVANTES?**  
**Arnaldo Carlos Porto Neto** (RS)

### DOENÇAS ALÉRGICAS A PÓLENS

Moderadoras: **Gisele Kuntze** (PR)  
**Cinthy Thom de Souza** (PR)

- 9:30 hs **SÍNDROME DA ALERGIA PÓLEN-ALIMENTO**  
**Arnaldo Carlos Porto Neto** (RS)
- 9:50hs **EPIGENÉTICA E RINITE ALÉRGICA POR PÓLEN**  
**Karin Braun** (PR)
- 10:10hs **EPIDEMIOLOGIA DA ALERGIA AO PÓLEN**  
**Carlos Riedi** (PR)
- DISCUSSÃO**

### INTERVALO

### DIAGNÓSTICO DAS DOENÇAS ALÉRGICAS

Moderadores: **Laura Araújo** (PR)  
**Marcelo Jefferson Zella** (PR)

- 10:30 hs **TESTES ALÉRGICOS CUTÂNEOS E SOROLÓGICOS (PRICK TEST/IGE ESPECÍFICA /IGE TOTAL)**  
**Sérgio Maniglia** (PR)
- 10:50 hs **COMO VALORIZAR IGE ESPECÍFICA PARA COMPONENTES?**  
**Ernesto Taketomi** (MG)
- 11:20 hs **TESTES DE PROVOCAÇÃO (NASAL, BRÔNQUICO/CONJUNTIVAL)**  
**Elizabeth Maria Mercer Mourão** (PR)
- DISCUSSÃO**

12:00h **ALMOÇO**

13:30 hs.

### PESQUISAS EM POLINOSE NO BRASIL

Moderador: **Nelson Augusto Rosário Filho** (PR)

**Arnaldo Carlos Porto Neto** (RS)  
**Bárbara Gonçalves da Silva** (SP)  
**Ernesto Taketomi** (MG)

14:30 hs

### IMUNOTERAPIA ALÉRGENO-ESPECÍFICA

Moderadores: **Ney José Lins de Alencar** (PR)  
**Maria das Graças Macias** (SC)

- 14:30 hs **PADRONIZAÇÃO DE EXTRATOS ALERGÊNICOS DE PÓLEN PARA IMUNOTERAPIA**  
**Victor do Espírito Santo Cunha** (RJ)
- 14:50 hs **IT SUBLINGUAL PARA PÓLEN**  
**Paula Bley Strachman** (PR)
- 15:10 hs **IT SUBCUTÂNEA – EVIDÊNCIAS DE UM MODELO EFICIENTE**  
**Giovanni Marcelo S. Di Gesu**

15:30 hs COFFEE BREAK

### TRATAMENTO FARMACOLÓGICO

Moderadores: **Vânia Gulin** (PR)  
**Paula Bley Strachman** (PR)

- 15:40 hs **NOVOS FÁRMACOS PARA RINITE ALÉRGICA**  
**Herberto José Chong Neto** (PR)
- 16:00 hs **TRATAMENTO FARMACOLÓGICO DA POLINOSE**  
**Elizabeth Maria Mercer Mourão** (PR)
- 16:20 hs **ASMA**  
**Carlos Riedi** (PR)
- DISCUSSÃO**

### ENCERRAMENTO

## INVESTIMENTO

CATEGORIA	VALOR
ESTUDANTES, RESIDENTE E PÓS-GRADUANDOS (limitado a 100 vagas)	R\$ 50,00
MÉDICOS SÓCIOS ASBAI / SPP / ABORL-CCF / SBPT (adimplentes)	R\$ 100,00
MÉDICOS NÃO SÓCIOS	R\$ 150,00
DEMAIS PROFISSIONAIS	R\$150,00

Informações e inscrições [alergia@unicacuritiba.com.br](mailto:alergia@unicacuritiba.com.br)

### REALIZAÇÃO



# ASBAI

Associação Brasileira de  
Alergia e Imunologia

### GERÊNCIA OPERACIONAL



[www.unicacuritiba.com.br](http://www.unicacuritiba.com.br)  
[alergia@unicacuritiba.com.br](mailto:alergia@unicacuritiba.com.br)  
(41) 3151-0072